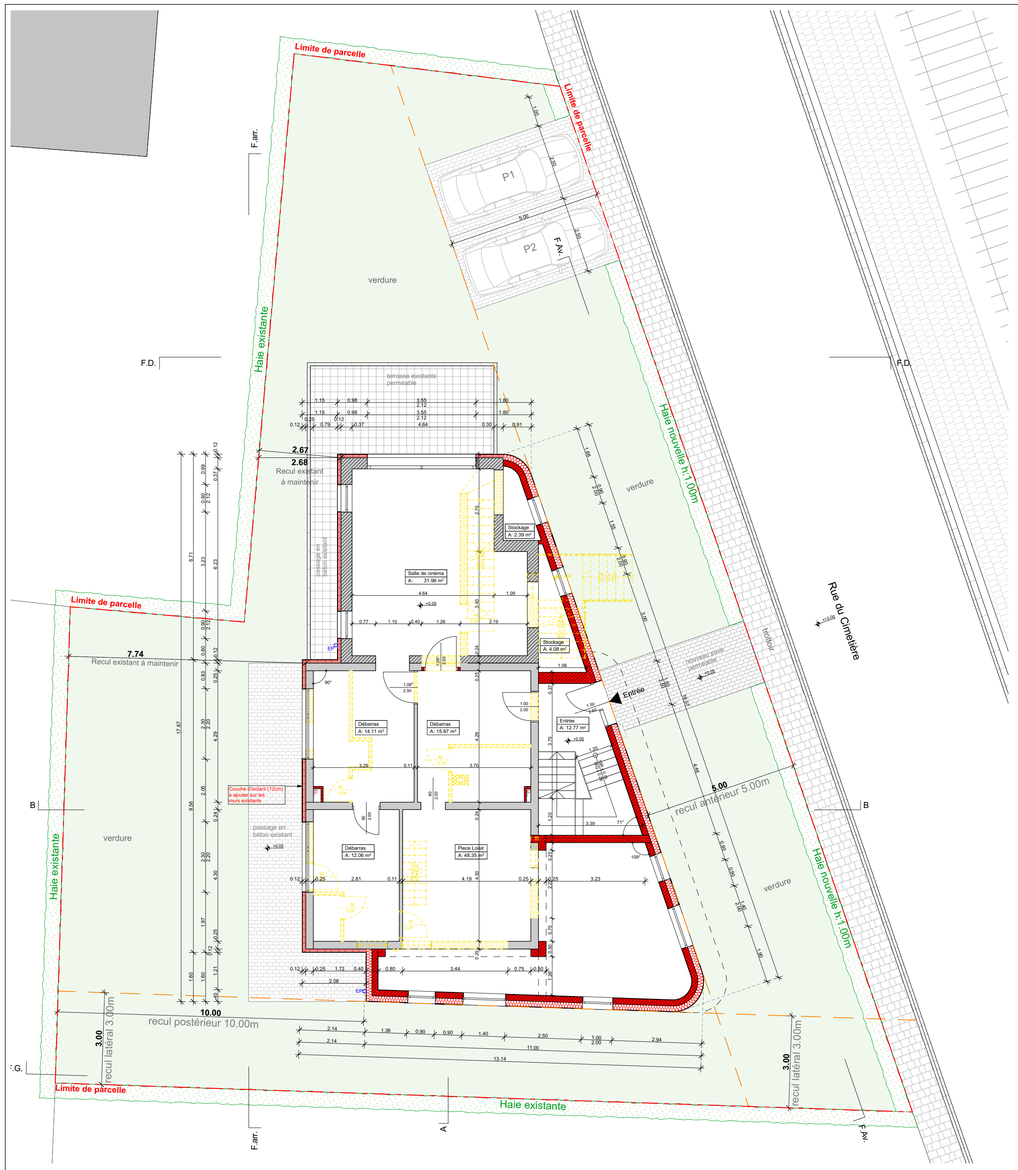

Rez-de-chaussée 1:100

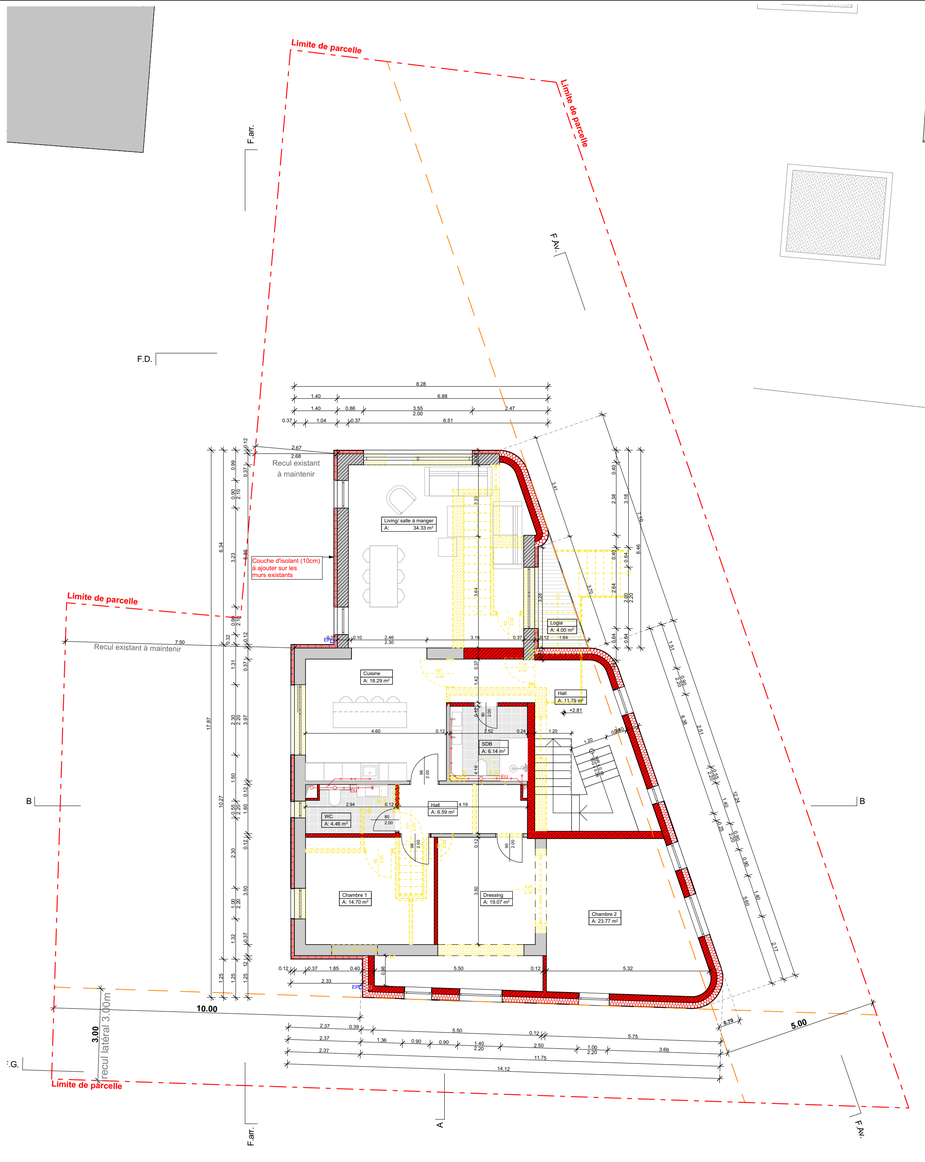

Premier étage 1:100

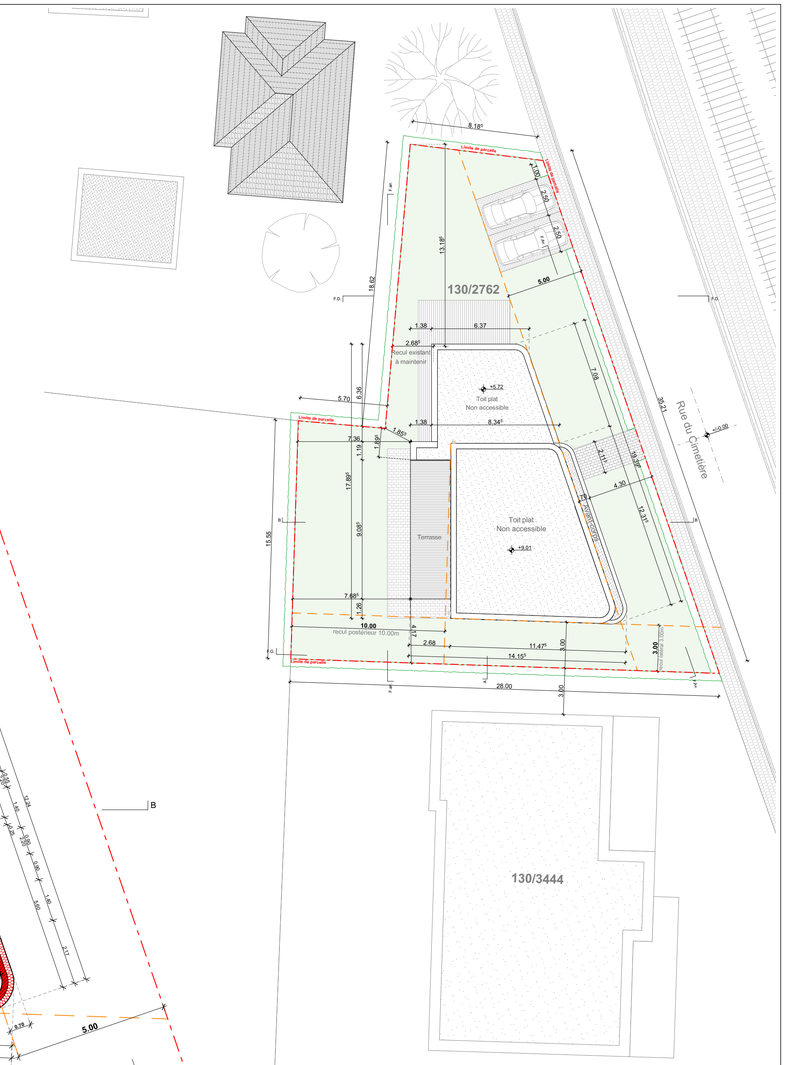

Plan d`implantation 1:200

REMARQUES:

Le présent plan est la propriété exclusive de ATAM Architecture & Management S.à R.L. et ne peut en aucun cas être divulgué, reproduit ou exploité sans l'accord écrit préalable de la société.
Le concept architectural doit être rigoureusement respecté. Toute modification substantielle de l'aspect architectural ne pourra être réalisée qu'après obtention d'une approbation écrite de l'architecte. Ni le destinataire, ni des tiers, ne sont autorisés à apporter des modifications ou à utiliser ce plan de manière abusive.
En ce qui concerne la finalisation du permis de construire, ATAM Architecture & Management S.à R.L. n'est pas tenue de fournir des informations relatives aux mesures sur le chantier, ni à l'entreprise, ni au maître d'ouvrage. Si cela s'avère nécessaire, ATAM Architecture & Management S.à R.L. pourra concevoir des plans d'exécution, qui seront facturés en supplément du permis de construire.
Les plans d'autorisation établis par ATAM Architecture & Management S.à R.L. doivent impérativement être complétés par des plans d'exécution. Le cas échéant, une étude statique devra être fournie par le maître d'ouvrage ou l'entrepreneur. Les plans d'autorisation ne peuvent en aucun cas être utilisés en remplacement des plans d'exécution.
Étant donné que les plans d'autorisation ne sont pas des plans d'exécution, certaines mesures pourraient ne pas y figurer. Il incombe à l'entreprise de vérifier sur site toutes les dimensions et les mesures indiquées et de les adapter selon les contraintes et les exigences du chantier.
Le raccordement aux canalisations du réseau public doit être vérifié par l'entrepreneur. Tous les niveaux du terrain ainsi que les mesures du terrain doivent être confirmés par un géomètre, et l'exécution devra être ajustée en fonction des besoins spécifiques du projet.
Les épaisseurs des murs et des dalles doivent être vérifiées et adaptées, le cas échéant, par un ingénieur spécialisé dans le domaine concerné.

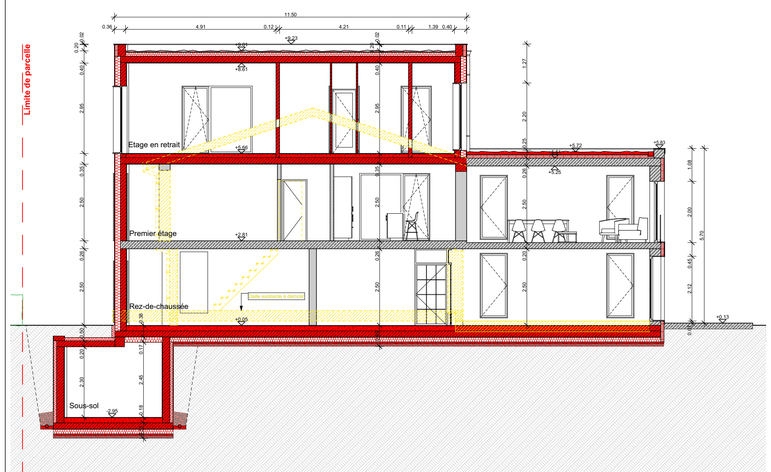

Coupe A-A 1:100

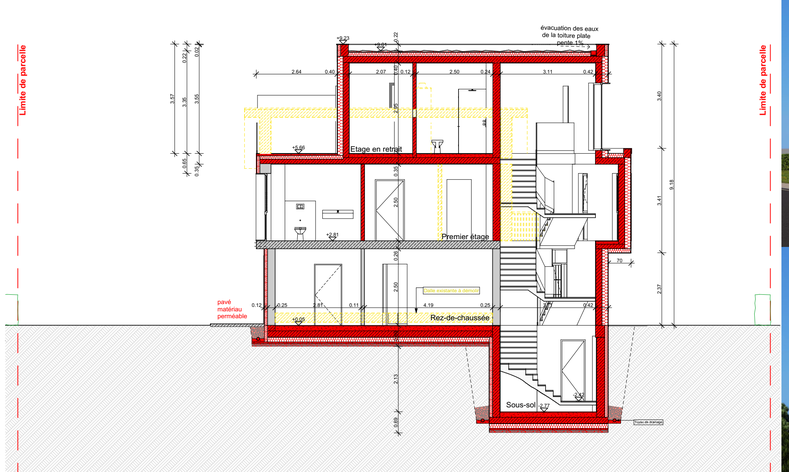

Coupe B-B 1:100

Commune de Steinsel

BUREAU D'ARCHITECTURE:

ATAM ARCHITECTURE & MANAGEMENT

Monsieur **Almir Trubljanin**
Tel: +352 691 66 55 59
Assistant Mr. **Nermin Tahirovic**
Adesse: 35, rue Victor Hugo
L-4140 Esch-Sur-Alzette
E-mail: project@atam.lu

PROJET:

- Rénovation et extension de l'unité d'habitation unifamiliale existante

6, Rue du Cimetière
7313 Heisdorf Steinsel

MAITRE D'OUVRAGE:

M. Ramay, Usman Javaid
Mme. Zamfira, Dana-Andreea

6, Rue du Cimetière
7313 Heisdorf Steinsel

CONTENU:

- Vue en plans d'étages
- Coupe
- Facades
- Perspectives
- Situation

Legende:

- CONSTRUCTION EXISTANTE
- NOUVELLE CONSTRUCTION
- CONSTRUCTION A DEMOLIR

Date:	Nr. cadastrale:	Surf. terrain:	Echelle:		Format:	Nr. Projet
20/03/2025	130/2762	0ha 06a 11ca	1:100	1:250	A1	P ...25

SIGNATURES:

/ / 2025

Maitre d'ouvrage, personne autorisée

Architecte

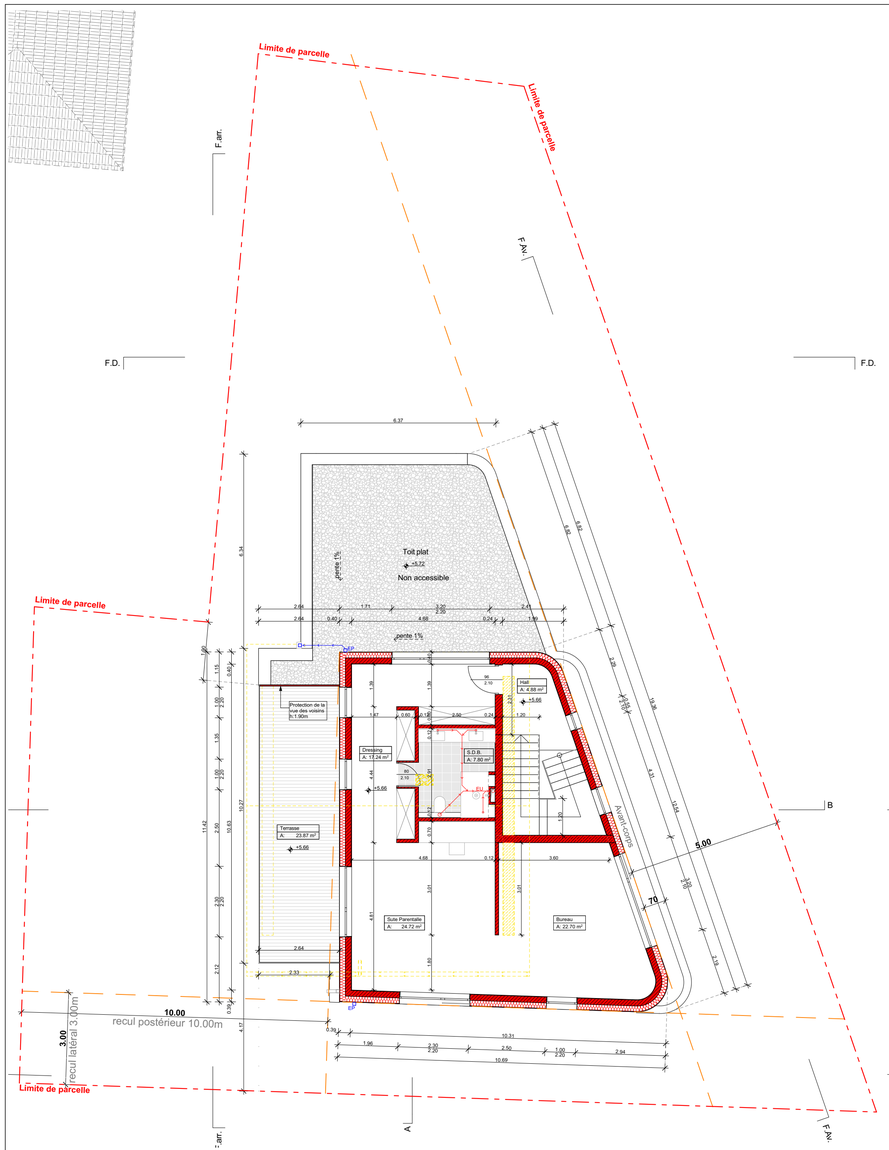

Etage en retrait 1:100

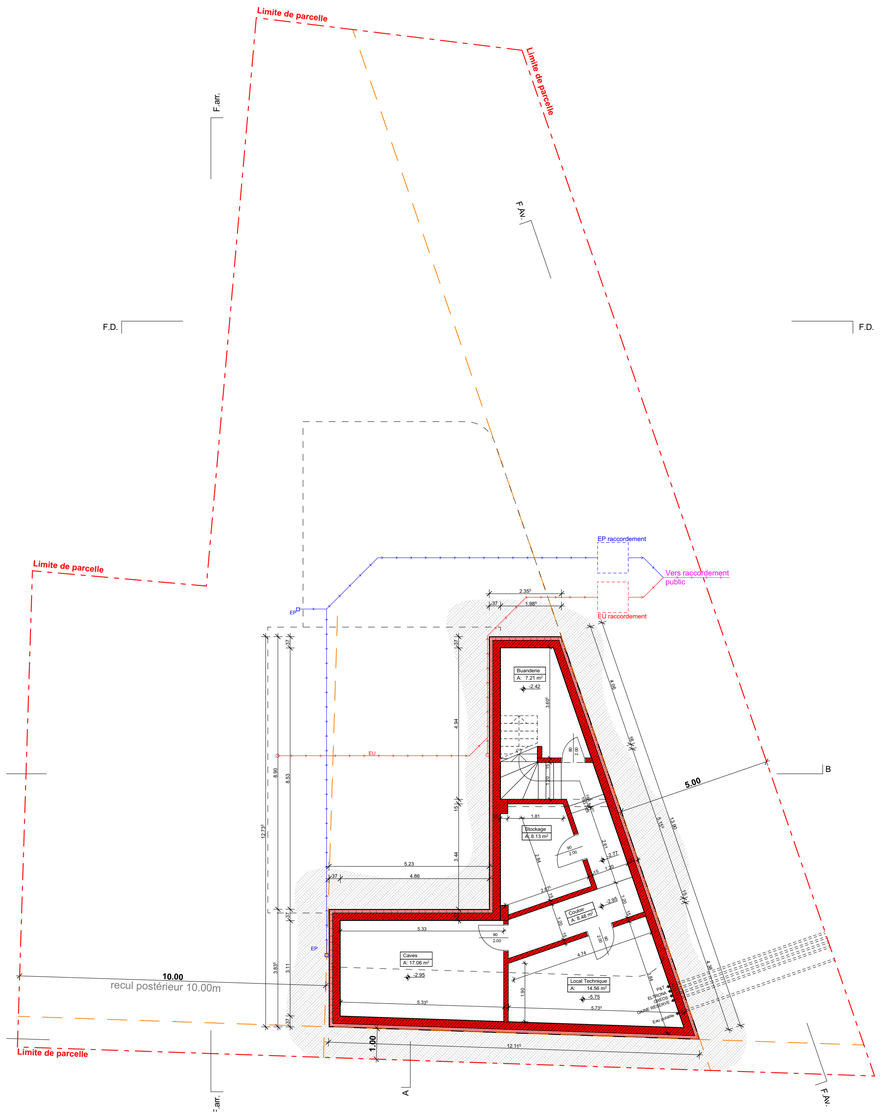

Sous-sol 1:100

Façade latérale droite 1:100

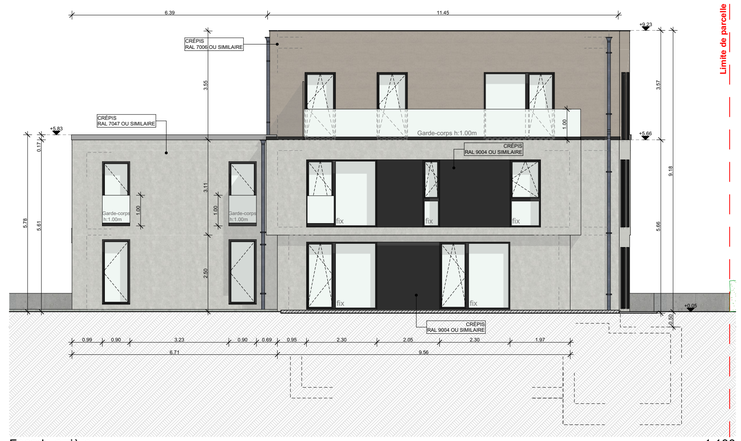

Façade arrière 1:100

Sous-sol	
Cave:	17.06m²
Loc. Technique:	17.06m²
Couloir:	8.48m²
Stockage:	8.13m²
Buanderie:	7.21m²
Surface nette:	**55.44m²**
Surface brute:	**80.42m²**

Rez-de-chaussée	
Entrée:	12.77m²
Hall:	15.87m²
Débarras:	14.11m²
Débarras:	12.06m²
Loisir:	48.35m²
Salle de cinéma:	31.96m²
Stockage:	6.47m²
Surface nette:	**141.59m²**
Surface brute:	**175.00m²**

Premier étage	
Hall:	11.79m²
SDB:	6.14m²
Cuisine:	18.29m²
Living/ S.A.M.:	34.33m²
Hall:	6.59m²
WC:	4.46m²
Chambre 1:	14.70m²
Chambre 2:	23.77m²
Dressing:	19.07m²
Surface nette:	**139.14m²**
Surface brute:	**183.78m²**
Terrasse:	11.16m²
Logia:	4.00m²

Deuxième étage	
Hall:	4.88m²
Dressing:	17.24m²
S.D.B.:	7.80m²
Sute Parentalle:	24.72m²
Bureau:	22.70m²
Surface nette:	**77.34m²**
Surface brute:	**104.83m²**
Terrasse:	23.87m²

Calculs de surfaces	
Surface nette totale (Avec sous-sol):	**413.51m²**
Surface brute totale:	**544.03m²**
Surface du terrain:	**06a 11ca**
Volume total du bâtiment:	**1505m³**
Volume existant:	**712m³**
Surface totale pavée:	**56.50m²**
Surface totale scellée:	**175.00m²**

REMARQUES:

Le présent plan est la propriété exclusive de ATAM Architecture & Management S.à R.L. et ne peut en aucun cas être divulgué, reproduit ou exploité sans l'accord écrit préalable de la société.
Le concept architectural doit être rigoureusement respecté. Toute modification substantielle de l'aspect architectural ne pourra être réalisée qu'après obtention d'une approbation écrite de l'architecte. Ni le destinataire, ni des tiers, ne sont autorisés à apporter des modifications ou à utiliser ce plan de manière abusive.
En ce qui concerne la finalisation du permis de construire, ATAM Architecture & Management S.à R.L. n'est pas tenue de fournir des informations relatives aux mesures sur le chantier, ni à l'entreprise, ni au maître d'ouvrage. Si cela s'avère nécessaire, ATAM Architecture & Management S.à R.L. pourra concevoir des plans d'exécution, qui seront facturés en supplément du permis de construire.
Les plans d'autorisation établis par ATAM Architecture & Management S.à R.L. doivent impérativement être complétés par des plans d'exécution. Le cas échéant, une étude statique devra être fournie par le maître d'ouvrage ou l'entrepreneur. Les plans d'autorisation ne peuvent en aucun cas être utilisés en remplacement des plans d'exécution.
Étant donné que les plans d'autorisation ne sont pas des plans d'exécution, certaines mesures pourraient ne pas y figurer. Il incombe à l'entreprise de vérifier sur site toutes les dimensions et les mesures indiquées et de les adapter selon les contraintes et les exigences du chantier.
Le raccordement aux canalisations du réseau public doit être vérifié par l'entrepreneur. Tous les niveaux du terrain ainsi que les mesures du terrain doivent être confirmés par un géomètre, et l'exécution devra être ajustée en fonction des besoins spécifiques du projet.
Les épaisseurs des murs et des dalles doivent être vérifiées et adaptées, le cas échéant, par un ingénieur spécialisé dans le domaine concerné.

Commune de Steinsel

BUREAU D'ARCHITECTURE:

ATAM ARCHITECTURE & MANAGEMENT

Monsieur **Almir Trubljanin**
Tel: +352 691 66 55 59
Assistant Mr. **Nermin Tahirovic**
Adesse: 35, rue Victor Hugo
L-4140 Esch-Sur-Alzette
E-mail: project@atam.lu

PROJET:

- Rénovation et extension de l'unité d'habitation unifamiliale existante

6, Rue du Cimetière
7313 Heisdorf Steinsel

MAITRE D'OUVRAGE:

M. Ramay, Usman Javaid
Mme. Zamfira, Dana-Andreea

6, Rue du Cimetière
7313 Heisdorf Steinsel

CONTENU:

- Vue en plans d'étages
- Coupe
- Facades
- Perspectives
- Situation

Legende:

- CONSTRUCTION EXISTANTE
- NOUVELLE CONSTRUCTION
- CONSTRUCTION A DEMOLIR

Date:	Nr. cadastrale:	Surf. terrain:	Echelle:	Format:	Nr. Projet
20/03/2025	130/2762	0ha 06a 11ca	1:100 1:250	A1	P ...25

SIGNATURES:

/ / 2025

Maitre d'ouvrage, personne autorisée

Architecte

Façade avant 1:100

Façade latérale gauche 1:100